

PATAY
Lotissement "LE LIEVRE D'OR"
Plan de vente et de bornage
Lot n° 096

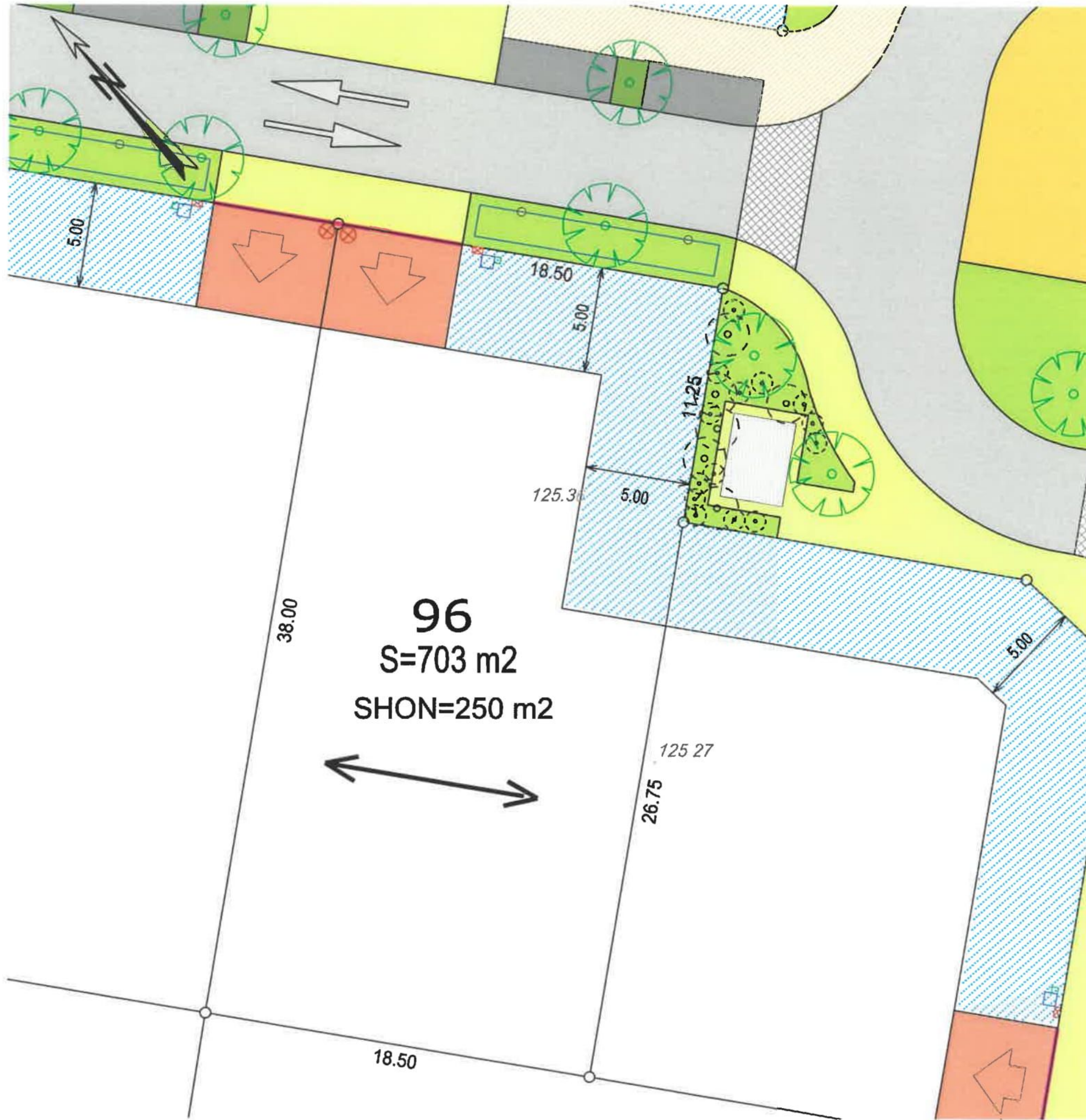

NOTA : La position des branchements est indicative

DATE :
17/11/2010

DOSSIER :
53312



PLAN DE SITUATION

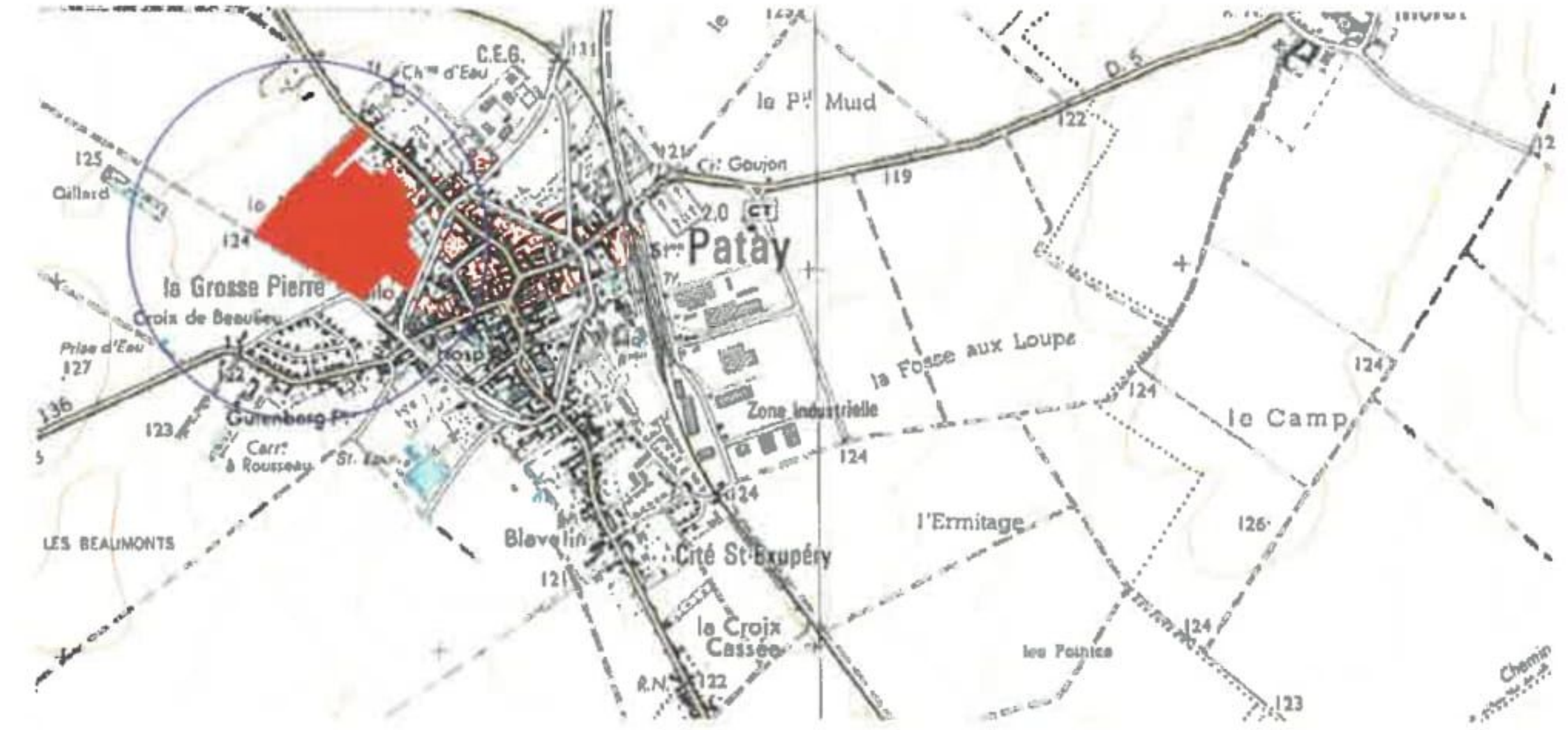

LEGENDE

- Eaux pluviales: Celles-ci devront être traitées sur la parcelle par infiltration
- ⊕ Regard de branchement Eaux Usées
- Regard de Branchement Téléphone
- Eau Potable : Citerneau
- ⊠ Coffret EDF
- Zone d'accès automobile autorisée
- ▨ Zone non constructible.
- ↔ Orientation autorisée pour le faitage principal.
- ▭ Zone de stationnement obligatoire de 2 places: à aménager par l'acquéreur. Non constructible
- Borne à implanter ultérieurement
- ⊕ Borne existante
- 110.05 Altitude Terrain Naturel

PLAN D'ENSEMBLE

