

**PATAY**  
**Lotissement "LE LIEVRE D'OR"**  
**Plan de vente et de bornage**  
**Lot n° 070**

**PLAN DE SITUATION**

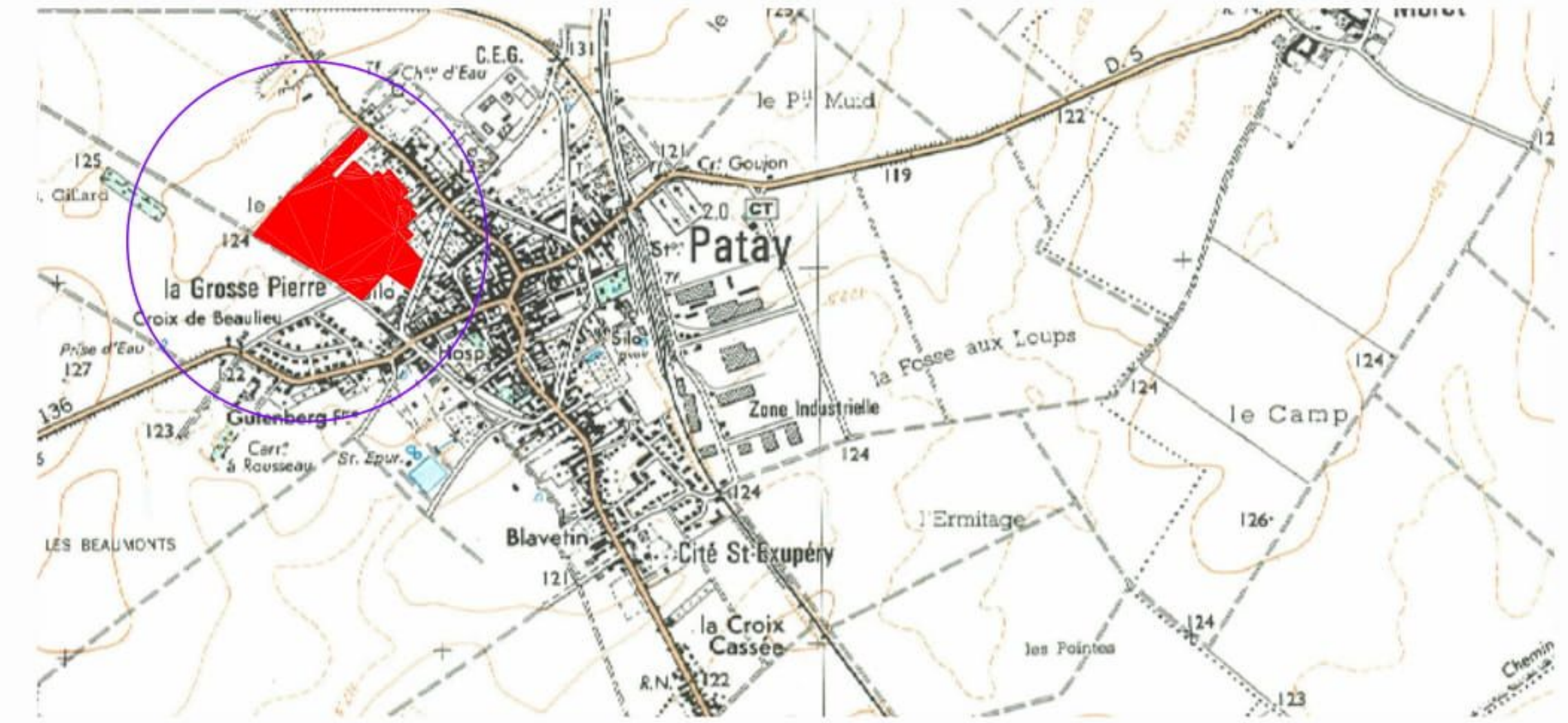

**LEGENDE**

- Eaux pluviales: Celles-ci devront être traitées sur la parcelle par infiltration
- Regard de branchement Eaux Usées
- Regard de Branchement Téléphone
- Eau Potable : Citerneau
- Coffret EDF
- Zone d'accès automobile autorisée
- Zone non constructible.
- Orientation autorisée pour le façage principal.
- Zone de stationnement obligatoire de 2 places: à aménager par l'acquéreur. Non constructible
- Borne à implanter ultérieurement
- Borne existante
- Altitude Terrain Naturel

**PLAN D'ENSEMBLE**

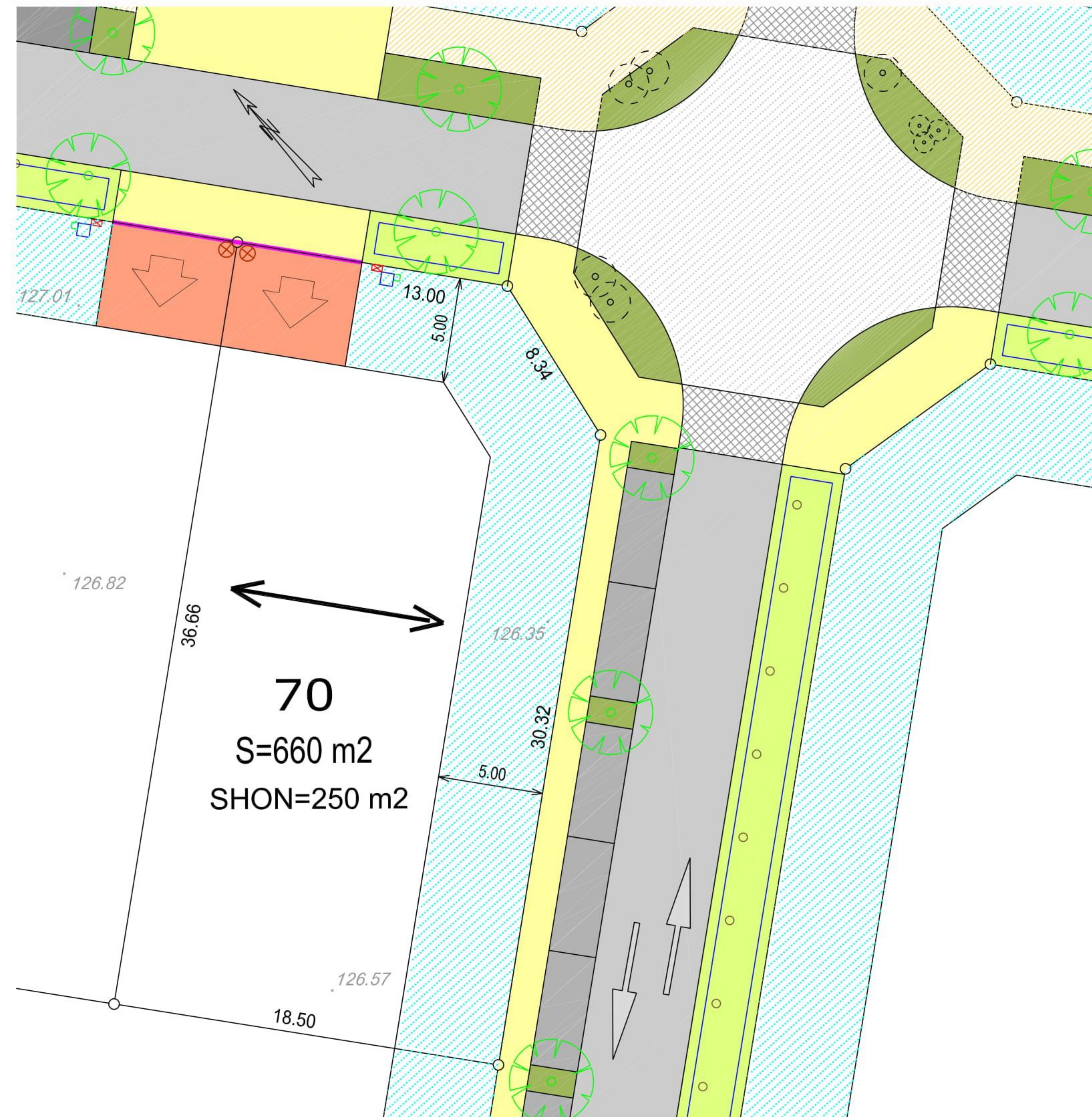
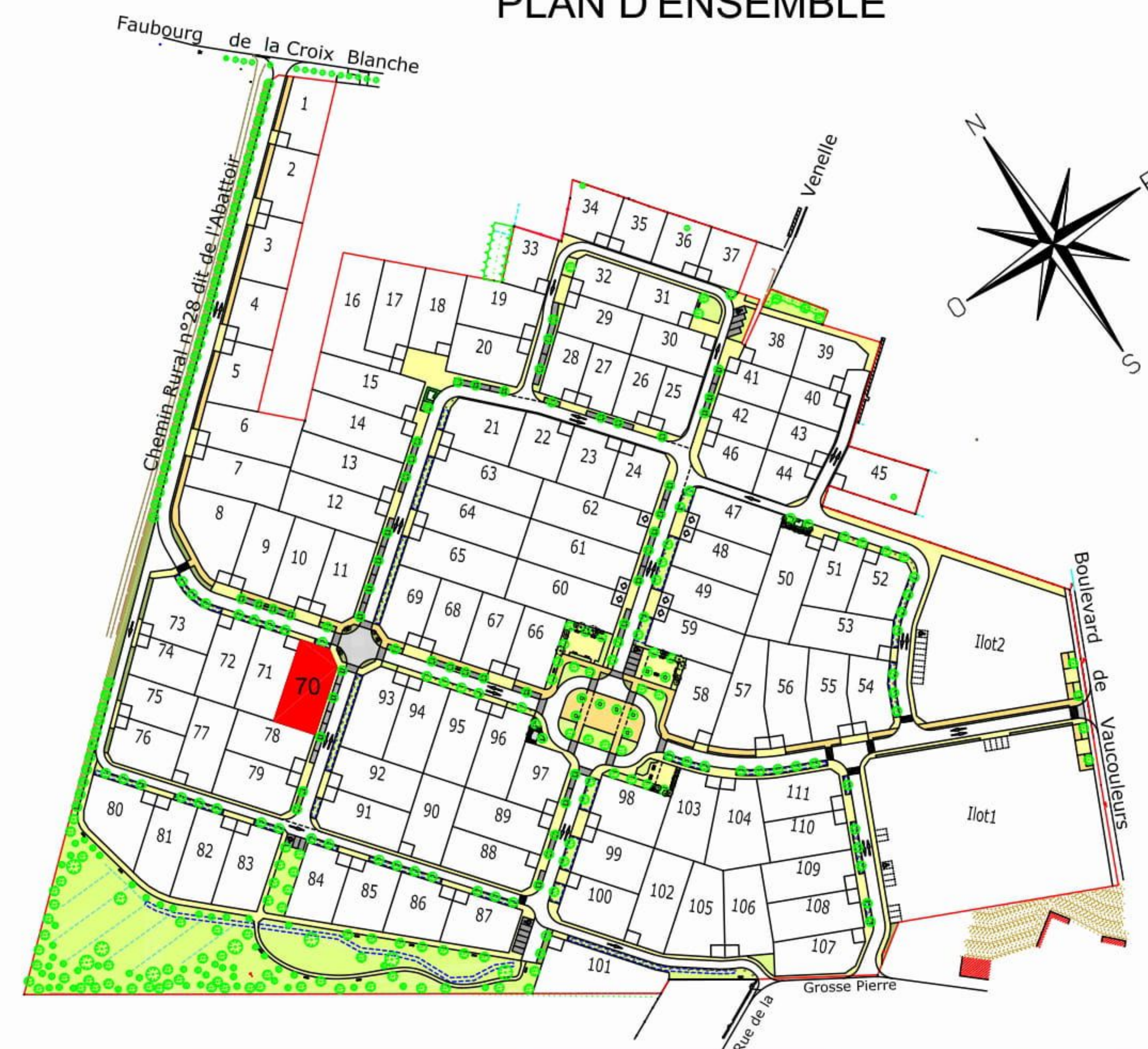

NOTA : La position des branchements est indicative

DATE :  
02/12/2010

DOSSIER :  
53312



**AXIS-CONSEILS**  
SARL DE GEOMETRES-EXPERTS

12, Rue A. Avisse  
BP 1202  
45002 ORLEANS CEDEX 1

Tel: 02.38.53.77.15  
Fax: 02.38.77.05.95  
Email: siege@axis-conseils.com

**L'HEUDE ET L'HEUDE**  
**INCA**  
**AXIS-CONSEILS**

Architectes Urbanistes - 7 rue du Coq St Marceau - 45100 ORLEANS- Tel: 02.38..66.66.95 - Fax: 02.38.56.34.02

INCA SARL Ingénierie Conception Aménagement 9 Rue du Clos des Venelles 45800 St Jean de Braye Tél: 02.38.88.37.10 Fax: 02.38.43.65.89

SARL DE GEOMETRES-EXPERTS 12 Rue A. Avisse BP 1202 45002 ORLEANS CEDEX 1 Tel:02.38.53.77.15 Fax:02.38.77.05.95