

PLAN DE SITUATION

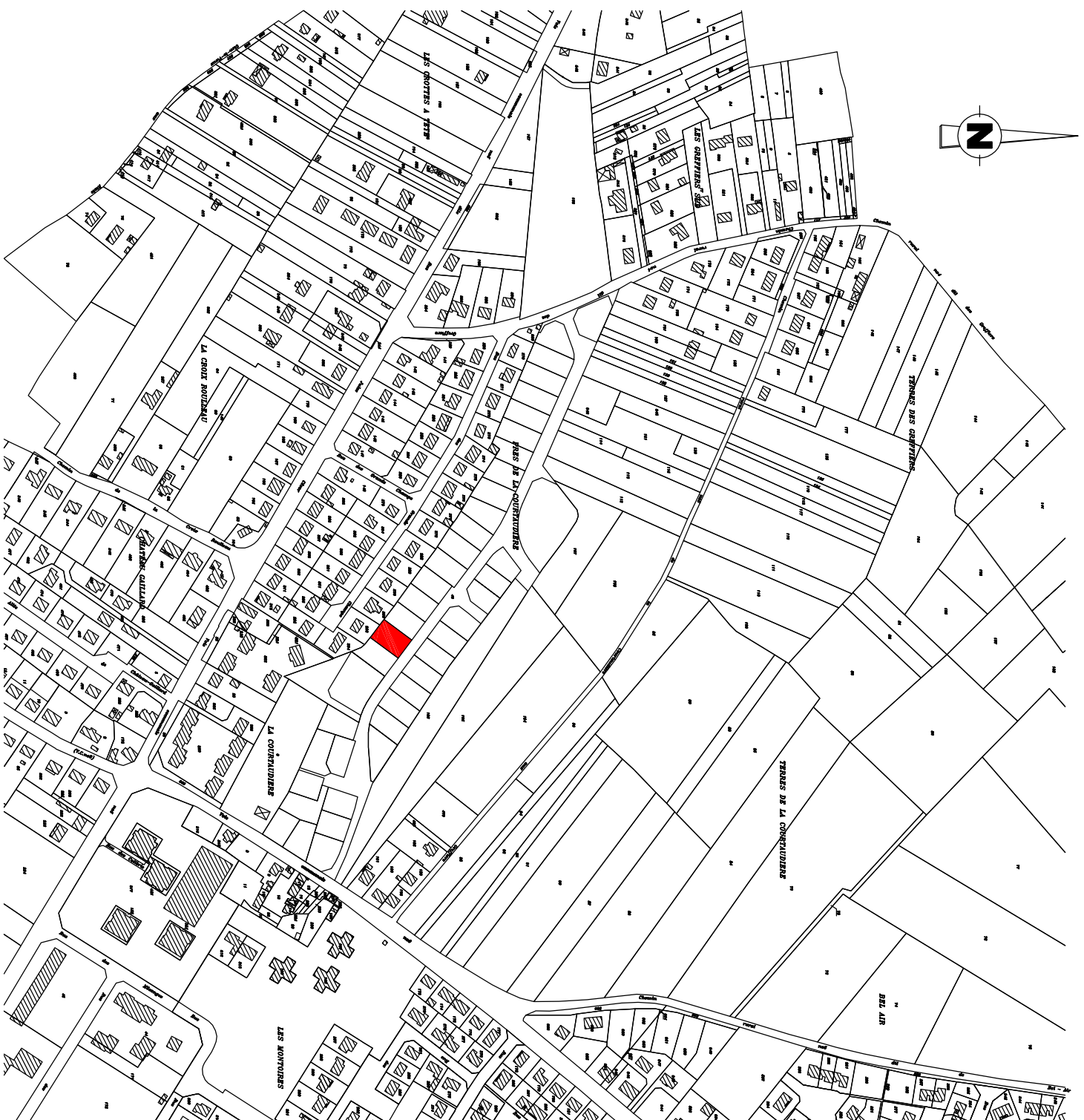

| | | |
|-------------------------------|--|---|
| Lotissement "La Courtaudière" | Section AC n° 527 Surface = 612m ² | Ref. dossier n° 2007-134/7170 Plan dressé le 12 avril 2018 |
| Ville de GIEN | LOT n° 18 | Cabinet RAGEY Géomètre-Expert 69 chemin de la Fontaine 45500 GIEN Tél : 02 38 27 07 07 Fax : 02 38 27 07 08 |

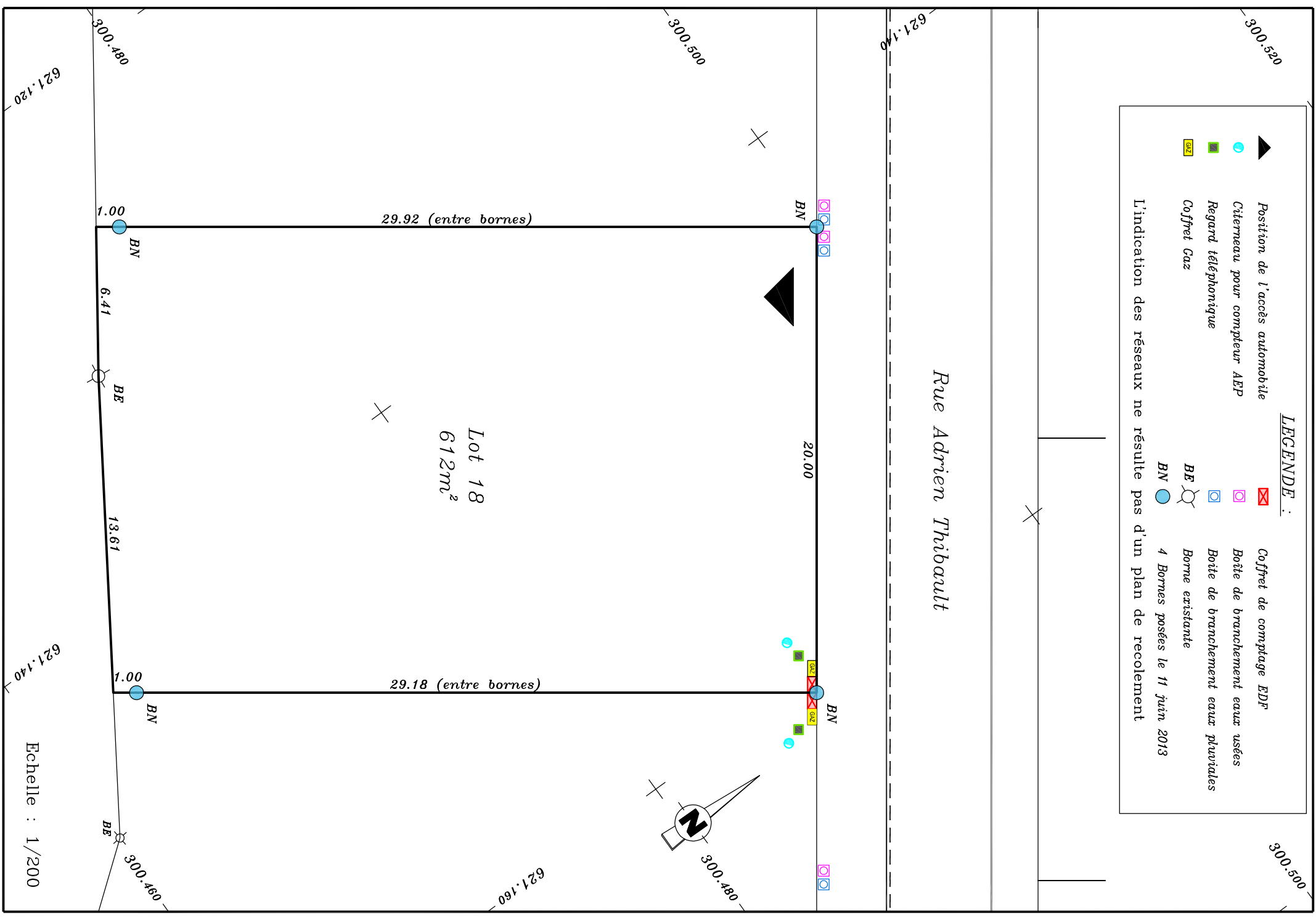

LEGENDE :

| | | | |
|--|--------------------------------|--|------------------------------------|
| | Position de l'accès automobile | | Coffret de comptage EDF |
| | Citerneau pour compteur AEP | | Boîte de branchement eau usées |
| | Regard téléphonique | | Boîte de branchement eau pluviales |
| | Coffret Gaz | | Borne existante |
| | | | 4 Bornes posées le 11 juin 2013 |

L'indication des réseaux ne résulte pas d'un plan de recensement

Echelle : 1/200